ภาคผนวกที่
ข้อมูลของโครงการ

2

- 2.1 ใบอนุญาตก่อสร้าง ดัดแปลงอาคารหรือรื้อถอนอาคาร
(แบบ อ. 1)ของโครงการ ทางทิศตะวันตกของ
ถนนแนบเคหาสน์
- 2.2 ใบรับรองการก่อสร้างอาคาร ดัดแปลงอาคาร หรือ
เคลื่อนย้ายอาคาร(แบบ อ. 6) ของโครงการ
- 2.3 ใบอนุญาตประกอบกิจการโรงแรม(ออกให้เมื่อวันที่ 15
ธันวาคม 2566)
- 2.4 สำเนาโฉนดที่ดินของโครงการ จากรายงานผลกระทบ
สิ่งแวดล้อมเบื้องต้น
- 2.5 สำเนาโฉนดที่ดินของโครงการ ฉบับปัจจุบัน

2.1 ใบอนุญาตก่อสร้าง ดัดแปลงอาคารหรือรื้อถอนอาคาร
(แบบ อ. 1)ของโครงการ ทางทิศตะวันตกของ
ถนนแนบเคหาสน์



ใบอนุญาตก่อสร้างอาคาร ดัดแปลงอาคาร หรือรื้อถอนอาคาร

เลขที่ 113 / 2547

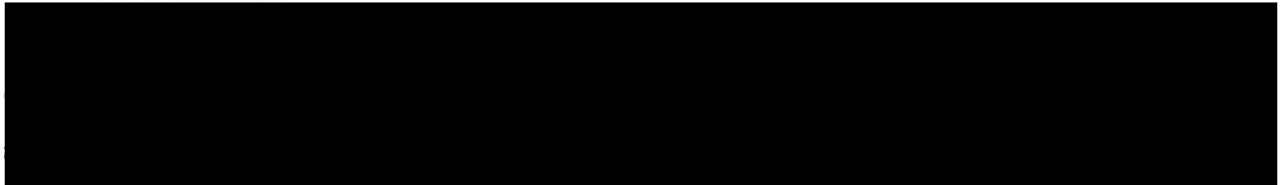

ข้อ ๑ ทำการ ก่อสร้างอาคาร

ที่บ้านเลขที่ ตรอก/ซอย ถนน แขวง/เขต หมู่ที่
ตำบล/แขวง อำเภอ/เขต จังหวัด ประจวบคีรีขันธ์
ในที่ดินโฉนดที่ดิน เลขที่/ส.ส./๓ เลขที่/ส.ค./๖ เลขที่ 4956, 5068, 4844
เป็นที่ดินของ

ข้อ ๒ เป็นอาคาร กักขังเคียว กวาร์

(๑) ชนิด อาคารขังเคียว จำนวน 1 หลัง เพื่อใช้เป็น ครัวอาหาร

พื้นที่/ความยาว - 1,494 ตรม. ที่จอดรถ ที่กั๊บริด และทางเข้าออกของรถ จำนวน คัน

พื้นที่ ตารางเมตร

(๒) ชนิด อาคารขังเคียว จำนวน 1 หลัง เพื่อใช้เป็น สำนักงาน

พื้นที่/ความยาว - ที่จอดรถ ที่กั๊บริด และทางเข้าออกของรถ จำนวน คัน

พื้นที่ ตารางเมตร

(๓) ชนิด ที่จอดรถ จำนวน เพื่อใช้เป็น ที่จอดรถ

พื้นที่/ความยาว 1,494 ตรม. ที่จอดรถ ที่กั๊บริด และทางเข้าออกของรถ จำนวน 22 คัน

พื้นที่ ตารางเมตร

ตามแผนผังบริเวณ แบบแปลน รายการประกอบแบบแปลน และรายการคำนวณ

เลขที่ 315 / 2547 ที่แนบท้ายใบอนุญาตนี้

ข้อ ๓ โดยมี เป็นผู้ควบคุมงาน

ข้อ ๔ ผู้ได้รับใบอนุญาตต้องปฏิบัติตามเงื่อนไขดังต่อไปนี้

(๑) ผู้ได้รับใบอนุญาตต้องปฏิบัติตามหลักเกณฑ์ วิธีการ และเงื่อนไขตามที่กำหนดในกฎกระทรวง และ หรือข้อบัญญัติท้องถิ่น ซึ่งออกตามความในมาตรา ๘ (๑๑) มาตรา ๘ หรือมาตรา ๑๑ แห่งพระราชบัญญัติควบคุมอาคาร พ.ศ. ๒๕๒๒

(๒) ๓๐ ม.ค. ๒๕๔๗

ใบอนุญาตฉบับนี้ให้ใช้ได้จนถึงวันที่ พ.ศ. ๒๕๔๗

20. ออกให้ ณ วันที่ พ.ศ. ๒๕๔๗

การรับใบ
การรวมแบบตรวจแบบรวม
.....
.....
.....



ใบอนุญาตก่อสร้างอาคาร คัดแปลงอาคาร หรือรื้อถอนอาคาร

เลขที่: 1595 / 2549



ข้อที่ ๑ ทำการ.....ก่อสร้างอาคาร.....
 อยู่บ้านเลขที่.....ตรอก/ซอย.....ถนน.....แบบเลขที่.....หมู่ที่.....
 ตำบล/แขวง.....หัวพัน.....อำเภอ/เขต.....หัวพัน.....จังหวัด.....ประธานสิทธิ์.....
 ในที่ดิน.....โฉนดที่ดินเลขที่.....เลขที่.....5068, 4956, 4844.....
 เป็นที่ดินของ.....นางภัทราวดี มีชูธน.....
 ข้อที่ ๒ เป็นอาคารถาวร

(๑) ชนิด.....อาคาร A ค.ส.ด.2 ชั้น.....จำนวน.....3 หลัง.....เพื่อใช้เป็น.....โรงแรม.....
 พื้นที่ใช้สอย.....1,920.00 ตร.ม.....ที่จอดรถ ที่กั้นรถ และทางเข้าออกของรถ จำนวน.....0.....คัน
 พื้นที่ดิน.....ตารางเมตร (เพิ่มเติม) 4.อาคาร B ค.ส.ด.1 ชั้น จำนวน 1 หลัง เพื่อใช้เป็น ห้องโถง

(๒) ชนิด.....อาคาร B ค.ส.ด.1 ชั้น มีศาลา.....จำนวน.....พื้นที่.....256.00 ตร.ม.....เพื่อใช้เป็น.....โรงแรม.....
 พื้นที่ใช้สอย.....880.00 ตร.ม.....ที่จอดรถ ที่กั้นรถ และทางเข้าออกของรถ จำนวน.....0.....คัน
 พื้นที่ดิน.....ตารางเมตร (เพิ่มเติม) 5.อาคาร E ค.ส.ด.1 ชั้น จำนวน 1 หลัง เพื่อใช้เป็น ที่พักอาศัย

(๓) ชนิด.....อาคาร C ค.ส.ด.1 ชั้น.....จำนวน.....พื้นที่.....52.00 ตร.ม.....เพื่อใช้เป็น.....ห้องประชุม.....
 พื้นที่ใช้สอย.....719.00 ตร.ม.....ที่จอดรถ ที่กั้นรถ และทางเข้าออกของรถ จำนวน.....0.....คัน
 พื้นที่ดิน.....ตารางเมตร (เพิ่มเติม) 6.สระว่ายน้ำ จำนวน 2 สระ เพื่อใช้เป็น ที่ออกกำลังกาย

ตามแผนผังบริเวณ แบบแปลน รายการประกอบแบบแปลน.....พื้นที่.....392.00 ตร.ม.....
 เลขที่.....0 6 2 6 / 2 5 4 9.....ที่แนบท้ายใบอนุญาต

ข้อที่ ๓ โดย..........เป็นผู้ควบคุมงาน

ข้อที่ ๔ ผู้ได้รับใบอนุญาตต้องปฏิบัติตามเงื่อนไขต่อไปนี้

(๑) ผู้ได้รับใบอนุญาตต้องปฏิบัติตามหลักเกณฑ์วิธีการ และเงื่อนไขตามที่กำหนดในกฎกระทรวง และ หรือข้อบัญญัติท้องถิ่น ซึ่งออกตามความตามมาตรา ๘(๑๑) มาตรา ๘ หรือมาตรา ๑๐ แห่งพระราชบัญญัติควบคุมอาคาร พ.ศ. ๒๕๒๒

(๒) ให้ปฏิบัติตามบันทึกคำสั่งเงื่อนไขเข้าทำโครงการอื่น ๆ

ใบอนุญาตฉบับนี้ให้ใช้ได้จนถึงวันที่ 20 เดือน ธันวาคม พ.ศ.
 ออกให้ ณ วันที่ 21 เดือน ธันวาคม พ.ศ.

ค่าใบอนุญาต.....20.....บาท
 ค่าธรรมเนียมตรวจแบบ.....7,๖40.....บาท
 รวมเป็นเงิน.....1,๐60.....บาท

(ลายมือชื่อ)

ตำแหน่ง



แบบ อ. ๑

ใบอนุญาตก่อสร้างอาคาร ตัดแปลงอาคาร หรือรื้อถอนอาคาร

เลขที่: 555 / 2554

อนุญาตให้..... บริษัท ทีเอสบี แอนด์ โครงการห้า จำกัด..... เจ้าของอาคาร อยู่บ้านเลขที่..... 22/65
ตรอก/ซอย..... ถนน..... แนวเขตที่ดิน..... หมู่ที่..... ตำบล/แขวง..... หัวหิน
อำเภอ/เขต..... หัวหิน..... จังหวัด..... ประจวบคีรีขันธ์
ข้อที่ ๑ ทำการ..... ก่อสร้างอาคาร
อยู่บ้านเลขที่..... ตรอก/ซอย..... ถนน..... หมู่ที่.....
ตำบล/แขวง..... หัวหิน..... อำเภอ/เขต..... หัวหิน..... จังหวัด..... ประจวบคีรีขันธ์
ในที่ดิน..... โฉนดที่ดินเลขที่..... เลขที่..... 4956
เป็นที่ดินของ..... นางภัทราวี มีขจรน

ข้อที่ ๒ เป็นอาคารถาวร

(๑) ชนิด..... อาคาร ก.ส.ล.ชั้นเดียว..... จำนวน..... 1 หลัง..... เพื่อใช้เป็น..... อาคารอยู่อาศัย
พื้นที่/ความยาว..... 100.00 ตร.ม..... ที่จอดรถ ที่กักเก็บ และทางเข้าออกของรถ จำนวน..... 0..... คัน
พื้นที่..... ตารางเมตร

(๒) ชนิด..... จำนวน..... เพื่อใช้เป็น.....
พื้นที่/ความยาว..... ที่จอดรถ ที่กักเก็บ และทางเข้าออกของรถ จำนวน..... 0..... คัน
พื้นที่..... ตารางเมตร

(๓) ชนิด..... จำนวน..... เพื่อใช้เป็น.....
พื้นที่/ความยาว..... ที่จอดรถ ที่กักเก็บ และทางเข้าออกของรถ จำนวน..... 0..... คัน
พื้นที่..... ตารางเมตร

ตามแผนผังบริเวณ แบบแปลน รายการประกอบแบบแปลน และรายการคำนวณ

เลขที่..... 0 5 7 0 / 2 5 5 4..... ที่แนบท้ายใบอนุญาต

ข้อที่ ๓ โดยมี..... บริษัท ทีเอสบี แอนด์ โครงการห้า จำกัด..... เป็นผู้ควบคุมงาน

ข้อที่ ๔ ผู้ได้รับใบอนุญาตต้องปฏิบัติตามเงื่อนไขต่อไปนี้

(๑) ผู้ได้รับใบอนุญาตต้องปฏิบัติตามหลักเกณฑ์ วิธีการ และเงื่อนไขตามที่กำหนดในกฎกระทรวง และ หรือข้อบัญญัติท้องถิ่น ซึ่งออกตามความตามมาตรา ๘(๑๑) มาตรา ๘ หรือมาตรา ๑๐ แห่งพระราชบัญญัติควบคุมอาคาร พ.ศ. ๒๕๖๒

(๒)

ใบอนุญาตฉบับนี้ให้ใช้ได้จนถึงวัน..... พ.ศ. 2555

ออกให้ ณ วัน..... พ.ศ. 2554

ค่าใบอนุญาต..... 20..... บาท

ค่าธรรมเนียมตรวจแบบ..... 70..... บาท

รวมเป็นเงิน..... 90..... บาท

(ลายมือ)

2.2 ใบรับรองการก่อสร้างอาคาร ดัดแปลงอาคาร หรือ เคลื่อนย้ายอาคาร(แบบ อ. 6) ของโครงการ



แบบ อ.6

ใบรับรองการก่อสร้างอาคาร ดัดแปลงอาคาร หรือเคลื่อนย้ายอาคาร

เลขที่...19...../ 2550

ใบรับรองฉบับนี้แสดงว่า.....บริษัท พีเอสบีแลนด์ โครงการห้า จำกัด.....เจ้าของอาคาร/ผู้ครอบครองอาคาร อยู่บ้านเลขที่...22/65.....ตรอก/ซอย.....ถนน.....แนบเคหาสน์.....หมู่ที่.....ตำบล/แขวง.....หัวหิน.....อำเภอ/เขต.....หัวหิน.....จังหวัด.....ประจวบคีรีขันธ์.....ได้ทำการ.....ก่อสร้าง.....อาคาร เป็นไปโดยถูกต้องตามที่ได้รับอนุญาตในใบอนุญาตเลขที่.1093/2549...ลงวันที่.20...เดือน.....ธันวาคม...พ.ศ.....2549.....ซึ่งอาคารดังกล่าวเป็นอาคารประเภทควบคุมการใช้ เจ้าหน้าที่งานท้องถิ่นจึงออกใบรับรองให้ดังต่อไปนี้

ข้อ 1 เป็นอาคาร

(1) ชนิด.....อาคาร A ค.ส.ล. 2 ชั้น.....จำนวน.....3 หลัง.....เพื่อใช้เป็น.....โรงแรม.....โดยมีที่จอดรถที่กลับรถ และทางเข้าออกของรถ จำนวน.....คัน

(2) ชนิด.....อาคาร B ค.ส.ล. 1 ชั้น มีศาลา.....จำนวน.....4 หลัง.....เพื่อใช้เป็น.....โรงแรม.....โดยมีที่จอดรถที่กลับรถ และทางเข้าออกของรถ จำนวน.....คัน

(3) ชนิด.....อาคาร C ค.ส.ล. 1 ชั้น.....จำนวน.....1 หลัง.....เพื่อใช้เป็น.....ห้องประชุม.....โดยมีที่จอดรถที่กลับรถ และทางเข้าออกของรถ จำนวน.....คัน

(4) ชนิด.....อาคาร D ค.ส.ล. 1 ชั้น.....จำนวน.....1 หลัง.....เพื่อใช้เป็น.....ห้องโถง.....โดยมีที่จอดรถที่กลับรถ และทางเข้าออกของรถ จำนวน.....คัน

(5) ชนิด.....อาคาร E ค.ส.ล. 1 ชั้น.....จำนวน.....1 หลัง.....เพื่อใช้เป็น.....พักอาศัย.....โดยมีที่จอดรถที่กลับรถ และทางเข้าออกของรถ จำนวน.....คัน

(6) ชนิด.....สระว่ายน้ำ.....จำนวน.....2 สระ.....เพื่อใช้เป็น.....ที่ออกกำลังกาย.....โดยมีที่จอดรถ ที่กลับรถ และทางเข้าออกของรถ จำนวน.....คัน

ที่บ้านเลขที่.....ตรอก/ซอย.....ถนน.....แนบเคหาสน์.....หมู่ที่.....ตำบล/แขวง.....หัวหิน.....อำเภอ/เขต.....หัวหิน.....จังหวัด.....ประจวบคีรีขันธ์.....โดย.....บริษัท พีเอสบีแลนด์โครงการห้า จำกัด.....เป็นเจ้าของอาคาร และ.....เป็นผู้ครอบครองอาคาร อยู่ในที่ดิน โฉนดที่ดินเลขที่/น.ส.3 เลขที่/ส.ค.1 เลขที่.....5068, 4956, 4844.....เป็นที่ดินของ.....นางภัทราวดี มีชูธน.....

ข้อ 2 ผู้ได้รับใบรับรองต้องปฏิบัติตามเงื่อนไข ดังต่อไปนี้

(1) ผู้ได้รับใบรับรองต้องปฏิบัติตามหลักเกณฑ์ วิธีการและเงื่อนไขตามที่กำหนดในกฎกระทรวงและหรือ
ข้อบัญญัติท้องถิ่น ซึ่งออกตามความในมาตรา 8 (11) มาตรา 9 หรือมาตรา 10 แห่งพระราชบัญญัติควบคุมอาคาร
พ.ศ. 2522

(2)

ออกให้ ณ วันที่ 5

2550.....

(ลายมือชื่อ).....

.....

2.3 ใบอนุญาตประกอบกิจการโรงแรม(ออกให้เมื่อวันที่ 15 ธันวาคม 2566)



ที่ ปช ๐๐๑๘/ ๒๒๗๗๒

ศาลากลางจังหวัดประจวบคีรีขันธ์
ถนนสละชีพ ปช ๗๗๐๐๐

๑๕ ธันวาคม ๒๕๖๖

เรื่อง การขอต่ออายุใบอนุญาตประกอบธุรกิจโรงแรม พุทธรักษา หัวหิน

เรียน นายอำเภอหัวหิน

อ้างถึง หนังสืออำเภอหัวหิน ที่ ปช ๐๔๑๘/๕๕๓ ลงวันที่ ๓ กุมภาพันธ์ ๒๕๖๖

สิ่งที่ส่งมาด้วย ใบอนุญาตประกอบธุรกิจโรงแรม

จำนวน ๑ ฉบับ

ตามหนังสือที่อ้างถึงอำเภอหัวหิน ได้จัดส่งคำขอต่ออายุใบอนุญาตประกอบธุรกิจโรงแรม พุทธรักษา หัวหิน พร้อมผลการตรวจสอบคุณสมบัติผู้ขอต่ออายุใบอนุญาตและเอกสารหลักฐานที่เกี่ยวข้อง เพื่อเสนอนายทะเบียนพิจารณาต่ออายุใบอนุญาตประกอบธุรกิจโรงแรม ความละเอียดแจ้งแล้วนั้น

คณะกรรมการกั่นกรองการดำเนินการตามพระราชบัญญัติโรงแรม พ.ศ. ๒๕๔๗ ได้ตรวจสอบเอกสารหลักฐานของผู้ขอต่ออายุใบอนุญาตและอาคารสถานที่ของโรงแรม พุทธรักษา หัวหิน แล้วเห็นว่าเอกสารหลักฐานถูกต้อง ครบถ้วน ผู้ขอต่ออายุใบอนุญาตมีคุณสมบัติและไม่มีลักษณะต้องห้ามตามที่บัญญัติไว้ในมาตรา ๑๖ แห่งพระราชบัญญัติโรงแรม พ.ศ. ๒๕๔๗ อาคารสถานที่ของโรงแรมเป็นไปตามหลักเกณฑ์ที่กำหนดไว้ในกฎหมายเกี่ยวกับโรงแรม และมีมติเห็นควรต่ออายุใบอนุญาต นายทะเบียนโรงแรมจังหวัดประจวบคีรีขันธ์จึงอาศัยอำนาจตามความในมาตรา ๔ , มาตรา ๑๕ และมาตรา ๒๑ แห่งพระราชบัญญัติโรงแรม พ.ศ. ๒๕๔๗ ต่ออายุใบอนุญาตประกอบธุรกิจโรงแรมให้กับโรงแรม พุทธรักษา หัวหิน เป็นโรงแรมประเภท ๓ จำนวนห้องพัก ๕๘ ห้อง

ทั้งนี้ ให้อำเภอกำกับติดตามไม่ให้มีการเพิ่มหรือลดจำนวนห้องพักในโรงแรม โดยไม่แจ้งให้นายทะเบียนทราบ , แจ้งให้ผู้ประกอบธุรกิจโรงแรมรายข้างต้นทราบการต่ออายุใบอนุญาต และให้มารับใบอนุญาต รายละเอียดปรากฏตามเอกสารที่ส่งมาพร้อมนี้ โดยให้เรียกเก็บค่าธรรมเนียมการต่ออายุใบอนุญาตตามอัตราที่กำหนดไว้ในกฎกระทรวงกำหนดค่าธรรมเนียม หลักเกณฑ์ และวิธีการชำระค่าธรรมเนียมสำหรับการประกอบธุรกิจโรงแรม พ.ศ. ๒๕๕๑ ลงวันที่ ๑๔ พฤษภาคม ๒๕๕๑ ทั้งนี้ ให้ผู้ประกอบธุรกิจโรงแรมจัดให้มีผู้จัดการคนหนึ่งเป็นผู้ที่มีหน้าที่จัดการโรงแรม ตามมาตรา ๓๐ แห่งพระราชบัญญัติโรงแรม พ.ศ. ๒๕๔๗

จึงเรียนมาเพื่อทราบและพิจารณาดำเนินการ

ขอแสดงความนับถือ

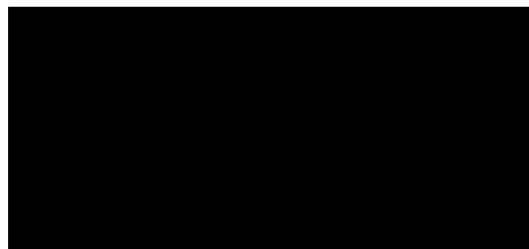

ที่ทำการปกครองจังหวัด

กลุ่มงานปกครอง

โทร. ๐-๓๒๖๐-๒๓๕๓

แบบ ร.ร.๒





ทะเบียนเลขที่ ๐๐๑

ใบอนุญาตเลขที่ ๕๘/๒๕๖๖

กระทรวงมหาดไทย

ใบอนุญาตประกอบธุรกิจโรงแรม

ใบอนุญาตฉบับนี้ให้ไว้เพื่อแสดงว่า บริษัท พีเอสบี แลนด์ โครงการท่า จำกัด
โดย น.ส.แววดี ศรีไตรรัตน์

ได้รับอนุญาตให้ประกอบธุรกิจโรงแรมตามมาตรา ๑๕ แห่งพระราชบัญญัติ
โรงแรม พ.ศ. ๒๕๕๗ โดยใช้ชื่อภาษาไทยว่า พุทธรักษา หัวหิน

ชื่อภาษาต่างประเทศ (ถ้ามี) PUTAHRACSA HUA HIN

โรงแรมประเภท ๓ จำนวนห้องพัก ๕๘ ห้อง

สถานที่ตั้ง เลขที่ ๒๒/๖๔,๔๑/๗ ถนนแนบเคหาสน์ ตำบลหัวหิน
อำเภอหัวหิน จังหวัดประจวบคีรีขันธ์

ตั้งแต่วันที่ ๗ เดือน ธันวาคม พ.ศ. ๒๕๖๕ ถึง วันที่ ๖ เดือน ธันวาคม พ.ศ. ๒๕๗๐

ออกให้ ณ วันที่ ๑๕ เดือน ธันวาคม พ.ศ. ๒๕๖๖



หมายเหตุ : โรงแรมพุทธรักษา หัวหิน มีห้องพักบริการ จำนวน 58 ห้อง แบ่งเป็น โรงแรมพุทธรักษา หัวหิน เฟส 1 มีห้องพักบริการ จำนวน 44 ห้อง และโรงแรมพุทธรักษา หัวหิน เฟส 3 มีห้องพักบริการ จำนวน 14 ห้อง

2.4 สำเนาโน้ตที่ติดของโครงการ จากรายงานผลกระทบ สิ่งแวดล้อมเบื้องต้น

11 มกราคม 2549

เรื่อง ยินยอมให้ใช้ประโยชน์ที่ดิน เพื่อใช้ก่อสร้างโครงการ "พุทธรักษา หัวหิน" เฟส 1
เรียน กรรมการผู้จัดการ บริษัท พีเอสบี แลนด์ โครงการห้า จำกัด

ด้วยข้าพเจ้า นางภัทราวดี มีชูธน ผู้มีกรรมสิทธิ์ในที่ดินโฉนดที่ดินเลขที่ 4956 เลขที่ดิน 3 หน้าสำรวจ 2511 มีเนื้อที่ 2-3-58.4 ไร่ , โฉนดที่ดินเลขที่ 4844 เลขที่ดิน 1 หน้าสำรวจ 2565 มีเนื้อที่ 1-3-35.7 ไร่ และโฉนดที่ดินเลขที่ 5068 เลขที่ดิน 2 หน้าสำรวจ 2713 มีเนื้อที่ 1-1-52.4 ไร่ ตั้งอยู่ที่ เทศบาลเมืองหัวหิน ตำบลหัวหิน อำเภอหัวหิน จังหวัดประจวบคีรีขันธ์

โดยข้าพเจ้า มีความยินยอมให้ บริษัท พีเอสบี แลนด์ โครงการห้า จำกัด ทำการใช้ประโยชน์ที่ดินของข้าพเจ้าตามโฉนดที่ดินเลขที่ดังกล่าวข้างต้น เพื่อใช้ก่อสร้างโครงการ "พุทธรักษา หัวหิน" เฟส 1 ได้ตลอดไป

จึงเรียนมาเพื่อโปรดทราบ

ขอแสดงความนับถือ

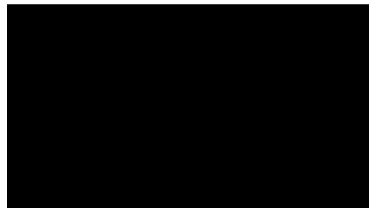

(น.ส. ๔ จ.)

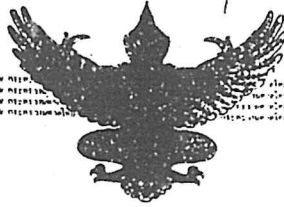

ตำแหน่งที่ดิน
ระวาง ๑๐ ๔. ๑๘

เลขที่ดิน ๓
หน้าสำรวจ ๒๕๑๑
ตำบล ห้วยหิน

โฉนดที่ดิน
เลขที่ ๕๕๕๖

เล่ม ๕๖ หน้า ๒๖
อำเภอ ห้วยหิน
จังหวัด ประจวบคีรีขันธ์

โฉนดที่ดิน

เป็นหนังสือสำคัญแสดงกรรมสิทธิ์
ของที่ดินอันอาจตามประมวลกฎหมายที่ดิน

ให้แก่ นาง กิ่งทองดี มีชัย สัญชาติ ไทย อยู่บ้านเลขที่ ๓๔/๕ หมู่ที่ ๑
ถนน ๑๐๐ ตำบล ห้วยหิน อำเภอ ห้วยหิน จังหวัด ประจวบคีรีขันธ์

ที่ดินแปลงนั้นเนื้อที่ประมาณ ๒ ไร่ ๓ งาน ๕๕ ตารางวา
(สงวนที่ดินที่เปลี่ยนแปลงพื้นที่ส่วนเกินตามหา)
มาตราส่วนในระวาง ๑:๕๐๐ รูปแผนที่ มาตราส่วน ๑:๑๐๐๐

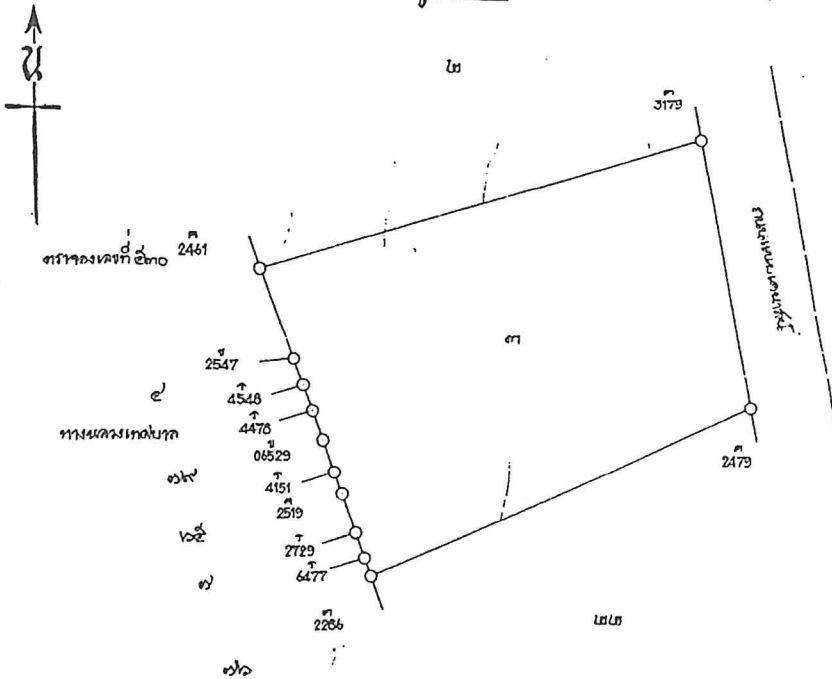

ออก ณ วันที่ ๓๑

ปี ๒๕๕๖

สงวนพื้นที่ส่วนเกิน

(นางศิริวัน)

๓๑

๑๖๓๓๙๑

พ.ศ. ๒๕๕๖

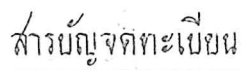

W.2.4-3

สารบัญ

จุดลงทะเบียน ปี - เดือน - ปี	ประเภท การ ลงทะเบียน	ผู้ให้สัญญา	ผู้รับสัญญา	พื้นที่ นอกเขต ตามสัญญา			พื้นที่ นอกเขต ตรงต่อ			รวม เลขที่ โฉนดที่ดิน	เจ้าพนักงาน สงวนโฉนด ประเภท
				ไร่	งาน	ตารางวา	ไร่	งาน	ตารางวา		
วันที่ ๑๑ พ.ค. ๒๕๓๓	ผู้เช่า ที่ดิน ๑๕๐/๒๗๓ ๑๕๐/๒๗๓ ๑๕๐/๒๗๓ ๑๕๐/๒๗๓ ๑๕๐/๒๗๓	ผู้ให้เช่า (๑๕๐/๒๗๓)	ผู้ให้เช่า (๑๕๐/๒๗๓) (๑๕๐/๒๗๓) (๑๕๐/๒๗๓) (๑๕๐/๒๗๓) (๑๕๐/๒๗๓)	๑	๓	๑๕๐	-	-	-		
วันที่ ๑๑ พ.ค. ๒๕๓๓	ผู้เช่า ที่ดิน ๑๕๐/๒๗๓	ผู้ให้เช่า (๑๕๐/๒๗๓) (๑๕๐/๒๗๓) (๑๕๐/๒๗๓) (๑๕๐/๒๗๓) (๑๕๐/๒๗๓)	ผู้ให้เช่า (๑๕๐/๒๗๓) (๑๕๐/๒๗๓) (๑๕๐/๒๗๓) (๑๕๐/๒๗๓) (๑๕๐/๒๗๓)	๑	๓	๑๕๐	-	-	-		

ใบแทน



(น.ส. ๔ จ.)

ตำแหน่งที่ดิน
 ราชว. ๕๓๓ } ๗
 เลขที่ดิน ๒๓
 หน้าสำรวจ ๒๗๑๓
 ตำบล หัวหิน

โฉนดที่ดิน
 เลขที่ ๕๕๐
 เล่ม ๕๖ หน้า ๘
 อำเภอ หัวหิน
 จังหวัด ประจวบคีรีขันธ์

โฉนดที่ดิน

เป็นหนังสือสำคัญแสดงกรรมสิทธิ์

ออกโดยอาศัยอำนาจตามประมวลกฎหมายที่ดิน

ให้แก่ คุณหญิงอรุณศรี (นาง บรมนาถ) สัญชาติ ไทย อยู่บ้านเลขที่ ๓๖ หมู่ที่ ๓
 ถนน เพชรบุรี ตำบล เพชรบุรี อำเภอ เพชรบุรี จังหวัด เพชรบุรี
 ครอบครองโดยชอบด้วยกฎหมาย
 (ที่ดินโฉนดที่ดินเลขที่ ๕๕๐ หน้า ๘ เล่ม ๕๖ ตำบล เพชรบุรี อำเภอ เพชรบุรี จังหวัด เพชรบุรี)
 มาตราส่วนในราชว. ๑:๕๐๐ รูปแผนที่ มาตราส่วน ๑:๕๐๐

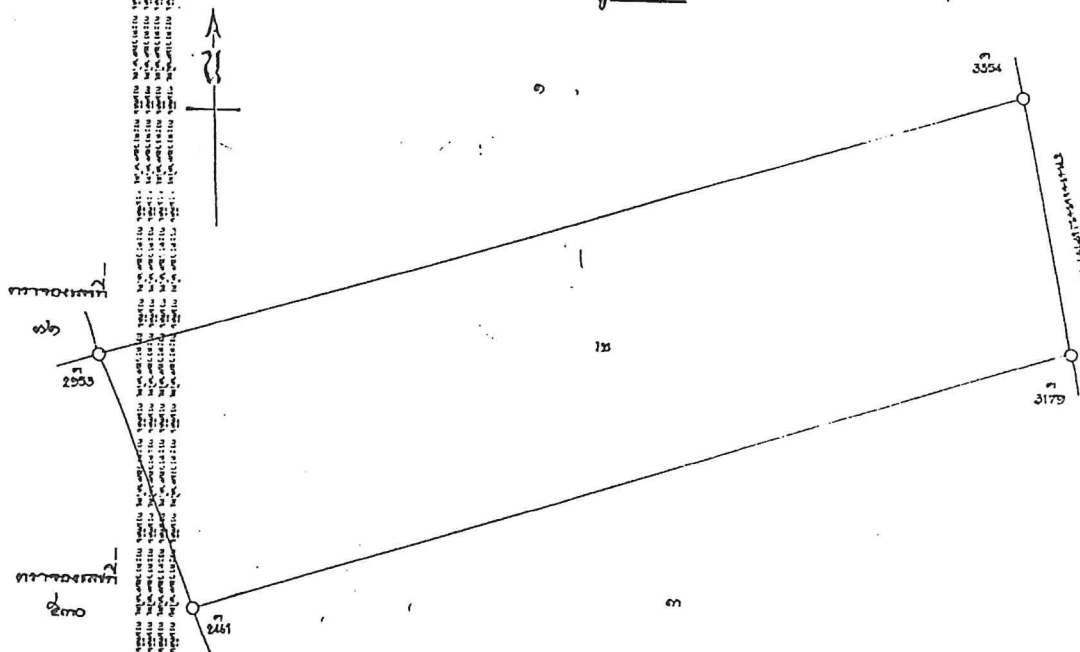

ออก ณ วันที่ ๒๒ ธันวาคม ๒๕๐๑ พุทธศักราช ๒๕๐๑

สารบัญ

[illegible]

2.5 สำเนาโฉนดที่ดินของโครงการ ฉบับปัจจุบัน

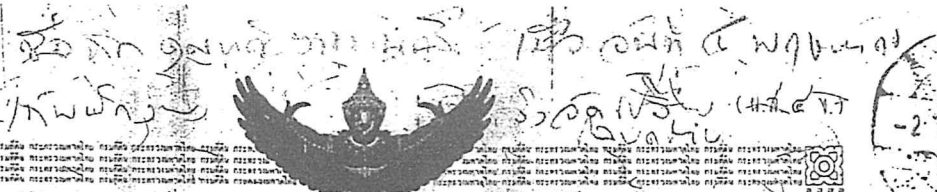

เป็นหนังสือสำคัญแสดงกรรมสิทธิ์
ออกโดยอธิบดีอัยการตามประมวลกฎหมายอาญา

๑๕๐๐-๑๐๐๐ รูปแผนที่ ๑๕๐๐



การของนาย
๕๓๐

สารบัญ

[illegible]

สารบัญจดทะเบียน

[illegible]

ใบแทน



(น.ส. ๔ จ.)

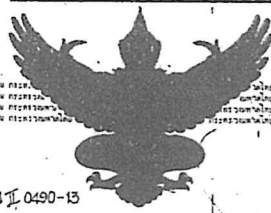

ตำแหน่งที่ดิน

ระวาง ๑๐๖๒ ๔ ๔๐๖๒ ๔ ๐๔๙๐-๑๖

เลขที่ดิน ๒๕ ๔

หน้าสำรวจ ๒๗๑๓

ตำบล หัวหิน

โฉนดที่ดิน

เลขที่ ๕๐๖๒ ๔

เดิม ๕๐ หน้า ๒๔

อำเภอ หัวหิน

จังหวัด ประจวบคีรีขันธ์

โฉนดที่ดิน

เป็นหนังสือสำคัญแสดงกรรมสิทธิ์
ออกโดยอาศัยอำนาจตามประมวลกฎหมายที่ดิน

ให้แก่ คุณหญิงศรีพันธุ์สิน (น้อง มยุรนาถ) สัญชาติ ไทย อยู่บ้านเลขที่ ๓๖ หมู่ ๒

ถนน เพชรบุรี

ตำบล ตันนพเศรษฐี อำเภอ พญาไทย จังหวัด กรุงเทพมหานคร

ที่ดินแปลงนอกประมาณ ๑ ไร่ ๑ งาน ๕๐๐ ตารางวา

(หรือพื้นที่งานทำกินของเจ้าพนักงานทหาร)

ภาคหลวงในระวาง ๑:๕๐๐ ๓๐๐๐ รูปแผนที่ ภาคหลวง ๑:๕๐๐

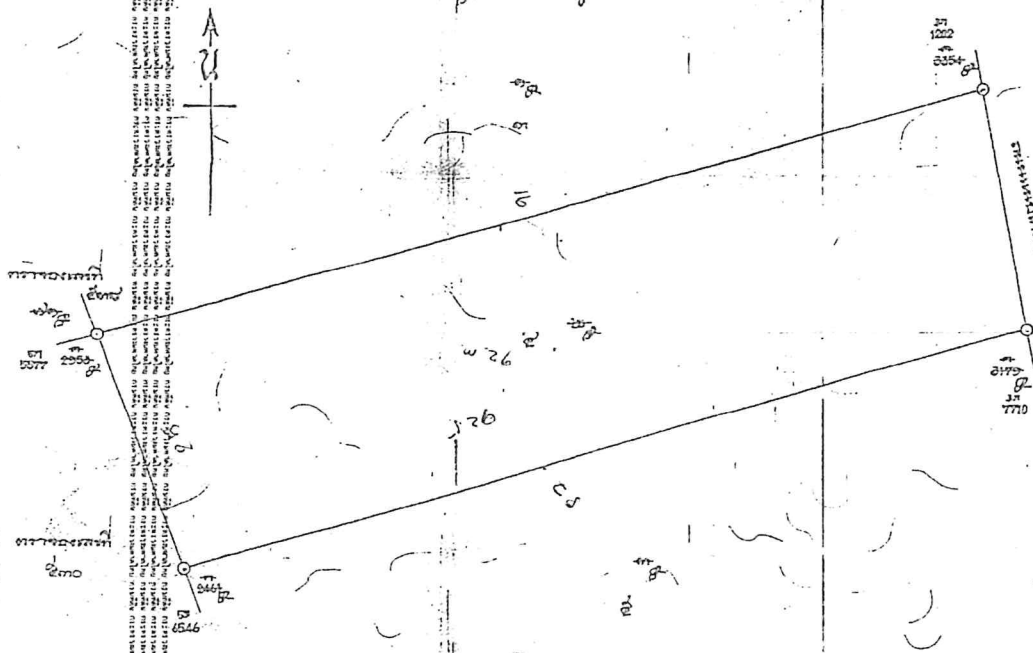

สารบัญจดทะเบียน

จดทะเบียน วัน เดือน ปี	ประเภท การ จดทะเบียน	ผู้ให้สัญญา	ผู้รับสัญญา	เงินทดแทน ค่าสินไหมชดเชย			เงินทดแทน ค่าเสียหาย			รายการ เงินทดแทน อื่น ๆ	เจ้าพนักงาน ลงลายมือชื่อ ประทับตรา
				ฟรี	ตาม สัญญา	ตาม กฎหมาย	ฟรี	ตาม สัญญา	ตาม กฎหมาย		
" โฉนดที่ดินฉบับเดิมออกให้เมื่อวันที่ ๒๕/๑๑/๒๕๓๖ กรมการปกครอง พ.ศ. ๒๕๓๖ ของนาย ก. ข. ย. น. พ. ๑๒๓๔๕๖๗๘ "											
วันที่ ๒๐ มิถุนายน พ.ศ. ๒๕๓๕	ขาย	อภินันท์ ทรัพย์เจริญ (น้อง บ. น. น. น.)	นางสาวกมลวรรณ ผู้รับ	๑	๑	๕๕ ๑๐	-	-	-	(กรง)	อ. น. น. น.
[Redacted]											
วันที่ ๒ - ๑ พฤษภาคม พ.ศ. ๒๕๓๕	9	นางสาวกมลวรรณ ผู้รับ	นางสาวกมลวรรณ ผู้รับ	๑	๑	๕๕ ๑๐	-	-	-	[Redacted]	[Redacted]
วันที่ 4 เมษายน พ.ศ. ๒๕๔๙	จำนวนเงิน ประกันรวม ห้าหมื่นบาท	นางสาวกมลวรรณ ผู้รับ	ธนาคารกรุงศรีอยุธยา จำกัด (มหาชน) ผู้รับจำนอง	1	1	52- 10	-	-	-	[Redacted]	[Redacted]
วันที่ 28 สิงหาคม พ.ศ. ๒๕๕๐	เงินจาก จำนวนเงิน ประกันรวม ห้าหมื่นบาท	นางสาวกมลวรรณ ผู้รับ	ธนาคารกรุงศรีอยุธยา จำกัด (มหาชน) ผู้รับจำนอง	1	1	52- 10	-	-	-	[Redacted]	[Redacted]
วันที่ 26 มิถุนายน พ.ศ. ๒๕๕๘	ให้ (ระหว่างจำนอง) รวมห้าหมื่นบาท	นางสาวกมลวรรณ ผู้รับ	นางสาวกมลวรรณ ผู้รับ	1	1	52- 10	-	-	-	[Redacted]	[Redacted]



จังหวัดประจวบคีรีขันธ์

เป็นหนังสือสำคัญแสดงกรรมสิทธิ์
ออกโดยอาศัยอำนาจตามประมวลกฎหมายที่ดิน

จำเลยนางลูกนอกหมั้น

มาตราฐานในระวาง ๑: ๕๐๐ ๑๐๐๐ รบ.แบบ

របៀបវារៈ



เจ้าพนักงานต๋อญ

100

ตารางของเลขที่ ๕๓๐

2

ทฤษฎีบท

1

INMAGIN

© 2006 The Authors
Journal compilation © 2006 Blackwell Publishing Ltd

(นางศิริพันธ์)



สารบัญจดทะเบียน

จดทะเบียน วัน เดือน ปี	ประเภท การ จดทะเบียน	ผู้ให้สัญญา	ผู้รับสัญญา	เนื้อที่ ตามสัญญา			เนื้อที่ คงเหลือ			ราคา ที่ดิน โฉนดที่ดิน ใหม่	เจ้าพนักงานที่ดิน ลงลายมือชื่อ ประทับ
				ไร่	งาน	ตารางวา	ไร่	งาน	ตารางวา		
วันที่ 4 เมษายน พ.ศ. 2549	จำนองเป็น ประกันรวม หาโฉนด	นางภพรากี มีธอน	ธนาคารกรุงศรีอยุธยา จำกัด (มหาชน) บุรีรัมย์	2	3	57 ² / ₁₀	-	-	-		
วันที่ 28 สิงหาคม พ.ศ. 2550	เงินจาก จำนองเป็น ประกันครั้ง หนึ่งรวม หาโฉนด	นางภพรากี มีธอน	ธนาคารกรุงศรีอยุธยา จำกัด (มหาชน) บุรีรัมย์	2	3	57 ² / ₁₀	-	-	-		
วันที่ 26 มิถุนายน พ.ศ. 2558	ให้ (ระหว่างจำนอง) รวมหาโฉนด	นางภพรากี มีธอน	นางสาวแววดี ศรีโคตรพัน	2	3	57 ² / ₁₀	-	-	-		